90522 Oberasbach

Zentral gelegenes Baugrundstück in Oberasbach (EFH, 2 RH oder MFH möglich)

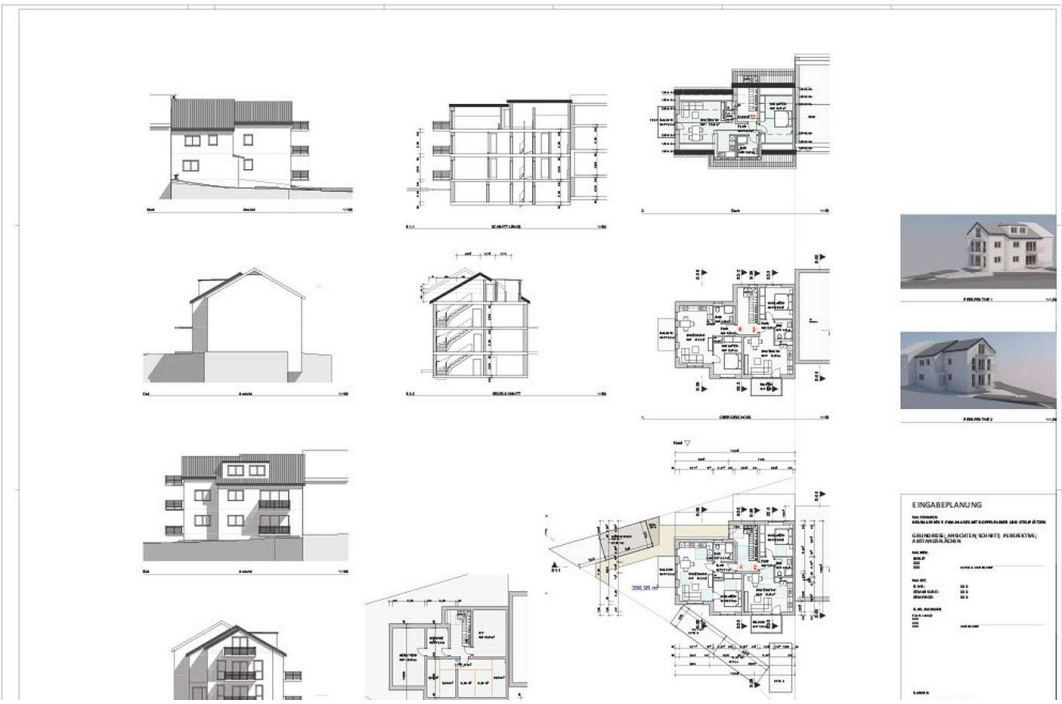

259.000 €
Kaufpreis

356 m²
Grundstücksfläche

Ihr Ansprechpartner

Domizil GmbH
Team Domizil
Tel.: 09119777524
dertinger@berlet-immobilien.de

Flächen & Zimmer

Grundstücksfläche	356 m²

Energieausweis

Gebäudeart	Wohngebäude

Preise & Kosten

Kaufpreis	259.000 €
provisionspflichtig	✓
Aussen-Courtage	3,57 % inkl.
Courtage-Hinweis	3,57 % inkl.

Online-Exposé

www.nib.de/expose/mvugzavc

NÜRNBERGER IMMOBILIENBÖRSE
NIB
Nordbayerns unabhängiger Makler- und Bauträgerverbund