90765 Fürth

Attraktive Büro- / Praxis- / Kanzleifläche

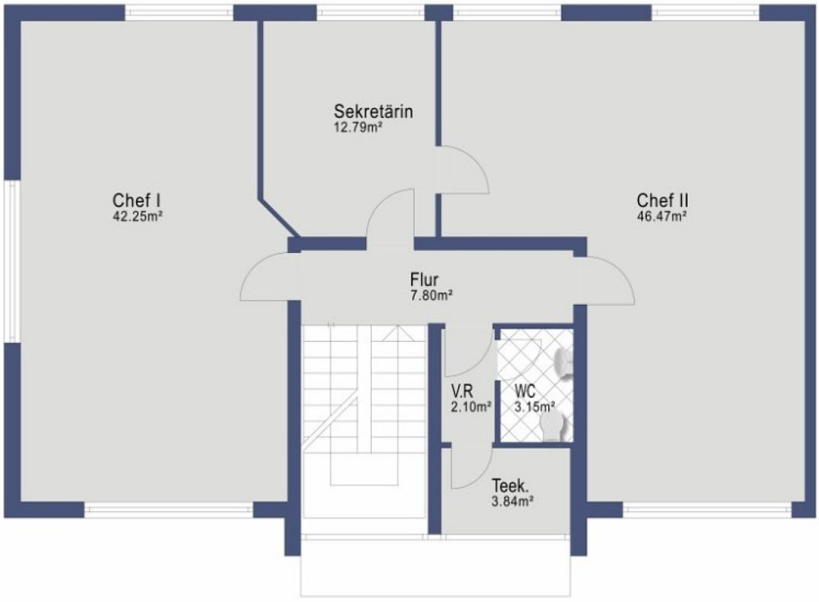

1.Obergeschoss

1.370 €
Kaltmiete

118,4 m²
Gesamtfläche

4
Zimmer

Ihr Ansprechpartner

Peter Hüfner Immobilien
Gianluca Vitiello
Tel.: +49 911 777711
g.vitiello@huefner-immobilien.de

Flächen & Zimmer

Nutzfläche	118,4 m²
Gesamtfläche	118,4 m²
Bürofläche	118,4 m²
Zimmer	4

Preise & Kosten

Kaltmiete	1.370 €
Warmmiete	1.695 €
Nebenkosten	315 €
Aussen-Courtage	2,38

Ausstattung

Teppich	✓
Pantry	✓
Freiplatz	✓

Allgemeine Infos

verfügbar ab	sofort möglich

Online-Exposé

www.nib.de/expose/dfpsssfc

NÜRNBERGER IMMOBILIENBÖRSE

Nordbayerns unabhängiger Makler- und Bauträgerverbund