90443 Nürnberg

Neu möbliertes Apartment in absolut zentraler Lage



690 €
Warmmiete

24 m²
Wohnfläche

1
Zimmer

Ihr Ansprechpartner

ISF GmbH / Mitwohnzentrale Franken
Franken
Tel.: 0911-19430
info@mitwohnzentrale-franken.de

Flächen & Zimmer

Wohnfläche	24 m²
Zimmer	1

Preise & Kosten

Warmmiete	690 €
Kaution	1.380 €

Energieausweis

art	VERBRAUCH
Energieverbrauchkennwert	130

Allgemeine Infos

Ab-Datum	01.01.2027
max. Personen	1
Nichtraucher	✓

Ausstattung

möbliert

moebliert.moeb	voll möbliert

Beschreibung zur Ausstattung

Einbauküche, Duschbad, Zentralheizung, Bett, Laminat, Telefonanschl., Geschirr, Münzwaschm., PKW-Stellplatz, Fernseher, franz. Bett, Internet, Handtücher, Garage, Mikrowelle, Trockner

Beschreibung

Inklusive aller Nebenkosten.zzgl Stellplatz in der Tiefgarage (Duplex-Stellplatz) 50,--. Möbliertes Apartment in zentraler Lage mit idealer Anbindung an die Öffentlichen Verkehrsmittel. Münzwaschmaschine und Trockner im Haus. Die Wohnung befindet sich im Erdgeschoss eines Mehrfamilienhauses. Das Angebot richtet sich ausschließlich an Nichtraucher. Flachbildschirmfernseher mit Magenta TV vorhanden. Internet im Mietpreis inbegriffen.

Lage

Nur wenige Minuten zu Fuß bis zum Verkehrsknotenpunkt Plärrer. Dort kreuzen alle U-Bahnlinien ebenso wie Busse und Straßenbahnen.

Sonstige Angaben

möbliert, Mehrfam.haus, Aufzug
Energieausweis
Art nach Verbrauch
Energieverbrauchskennwert 130 kWh(ma)
Warmwasser enthalten nein
Effizienzklasse D
Ausstellungsdatum 27.03.2019
Gültig bis 27.03.2029
Heizungsart Fernwärme
Wesentliche Energieträger Fernwärme
Baujahr 1990


Mitwohnzentrale
FRANKEN


Mitwohnzentrale
FRANKEN

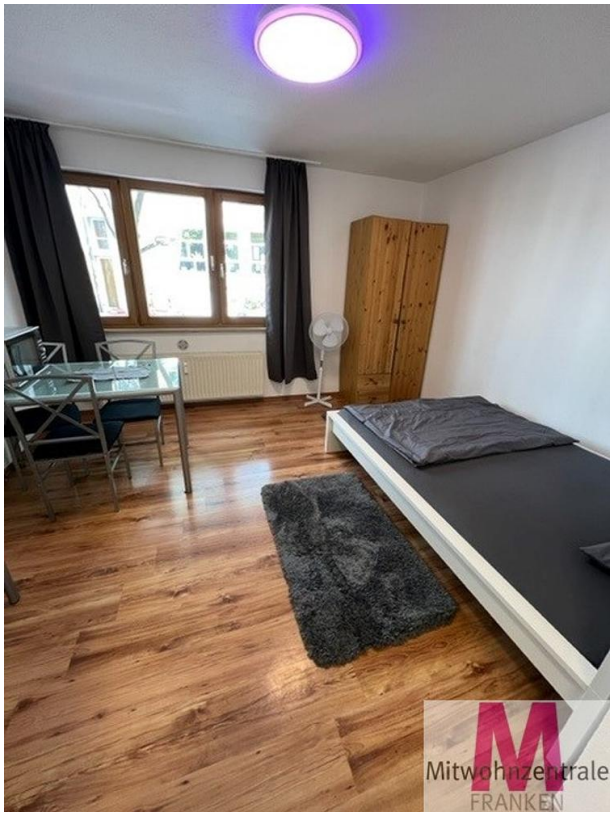
Mitwohnzentrale
FRANKEN


Mitwohnzentrale
FRANKEN


Mitwohnzentrale
FRANKEN


Mitwohnzentrale
FRANKEN