92348 Berg bei Neumarkt in der Oberpfalz

Provisonsfreies Baugrundstück in Berg bei Neumarkt kaufen!

269.000 €
Kaufpreis

801 m²
Grundstücksfläche

Sparda ImmobilienWelt®

Ihr Ansprechpartner

SpardaImmobilienWelt GmbH
Immo Haschke
Tel.: 017661949568
anfragen@spardaimmobilienwelt.com

Flächen & Zimmer

Grundstücksfläche	801 m²
Stellplätze	1

Preise & Kosten

Kaufpreis	269.000 €
Aussen-Courtage	prov. frei

Zustand

Verkaufstatus	offen

Ausstattung

unterkellert

unterkellert	nein

Beschreibung

Das hier angebotene Grundstück befindet sich im Landkreis Neumarkt. Die Gesamtfläche gemäß Grundbuch weißt 801 m² auf. Die Baugenehmigung für 2 Doppelhaushälften wurde bereits erteilt.

Der Verkauf erfolgt provisionsfrei, direkt vom Eigentümer!

Sie möchten noch mehr erfahren? Dann melden Sie sich bei uns unter 0911/ 24 77 526 oder anfragen@spardaimmobilienwelt.de

Lage

Unterölsbach ist ein schöner Gemeindeteil von Berg bei Neumarkt. Die Gemeinde Berg bei Neumarkt ist in nur ca. 7 Fahrminuten zu erreichen, dort finden Sie zahlreiche Einkaufsmöglichkeiten des täglichen Bedarfs sowie Grund- und eine Mittelschule. Die Kreisstadt Neumarkt erreichen Sie in ca. 16 Fahrminuten. Weiterführende Schulen finden Sie in Neumarkt oder Altdorf (Entfernung 10 Fahrminuten). Zusätzlich finden Sie eine sehr gute Anbindung zu BAB3 (Anschluss Nürnberg - Regensburg).

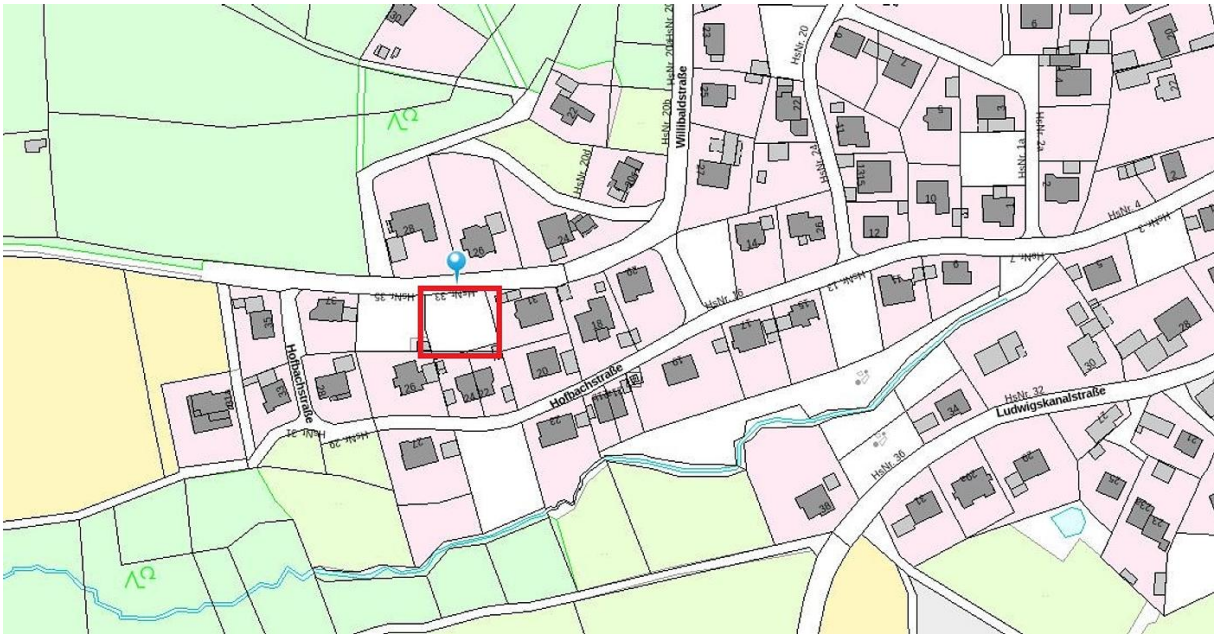
Willibaldstraße
Hofbachstraße
Ludwigskanalstraße
HsNr. 20
HsNr. 4
HsNr. 36
HsNr. 32

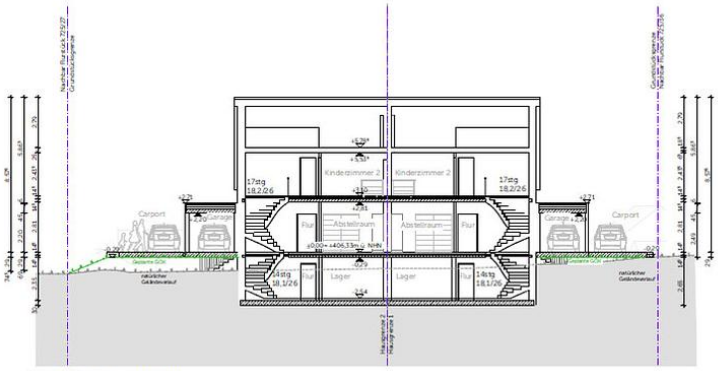

Schnitt A-A - M1:100

Schnitt B-B - M1:100

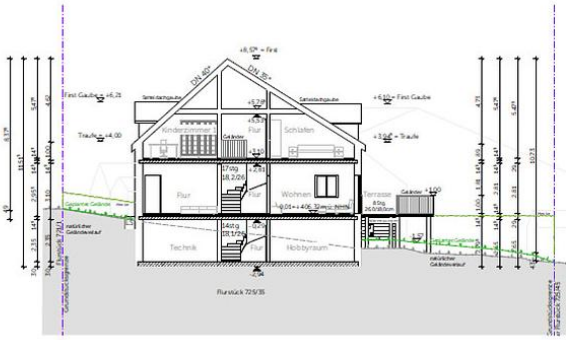

Schnitt H-H - M1:100

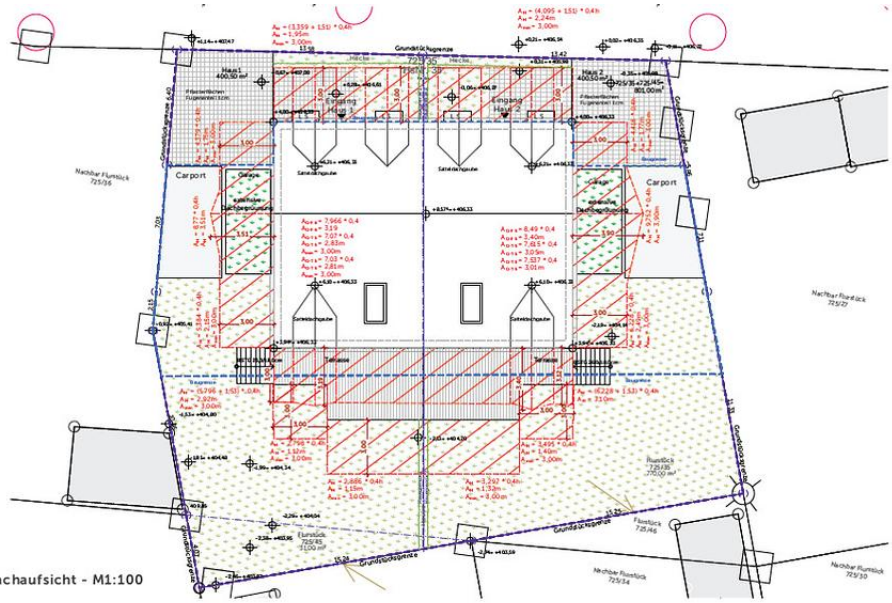

Dachaufsicht - M1:100

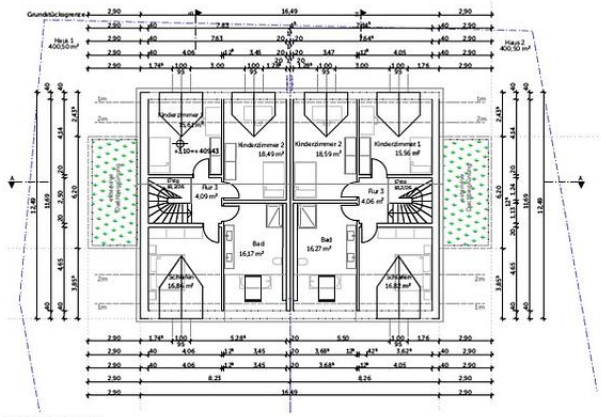

Obergeschoss
M1:100

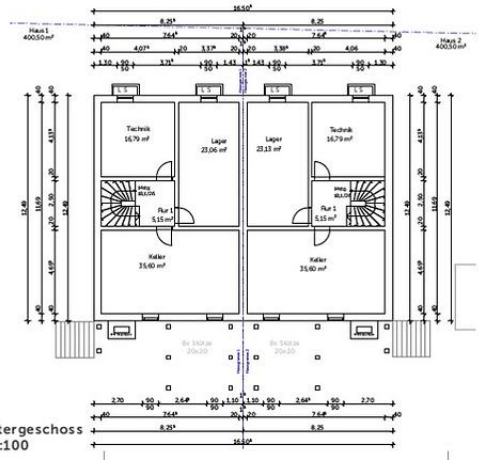

Untergeschoss
M1:100

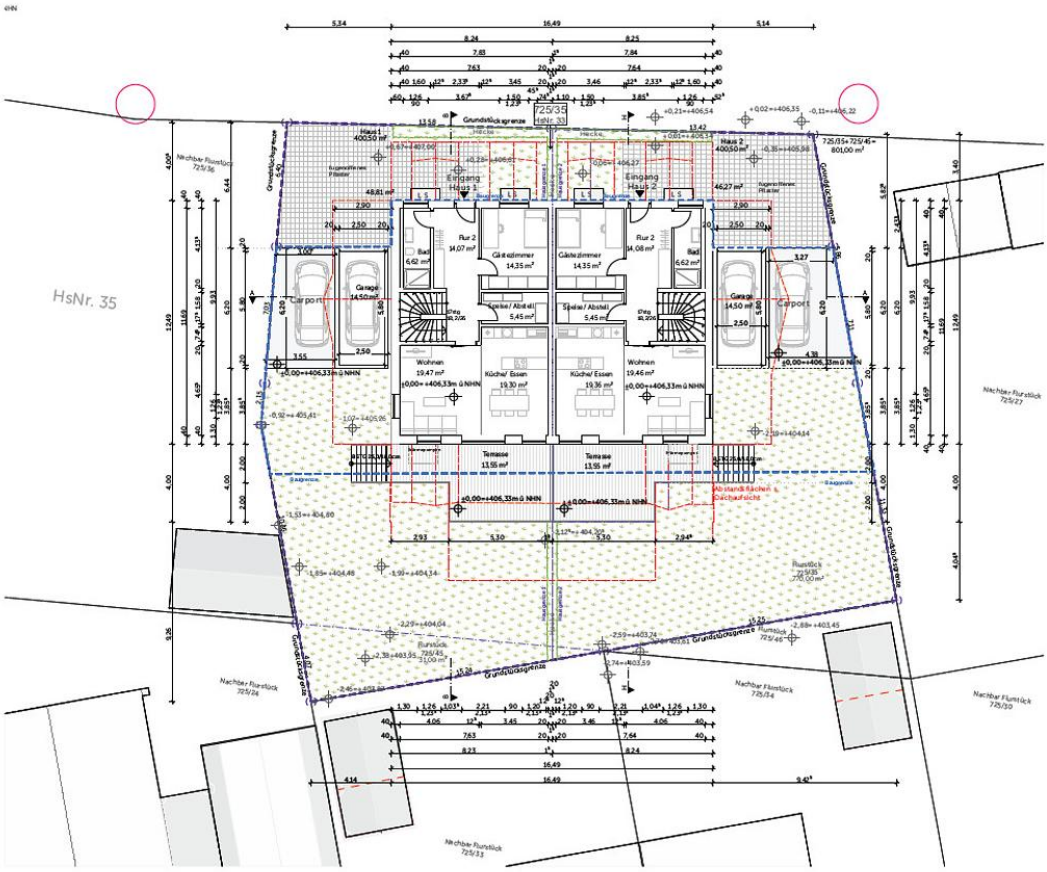

Erdgeschoss - M1:100

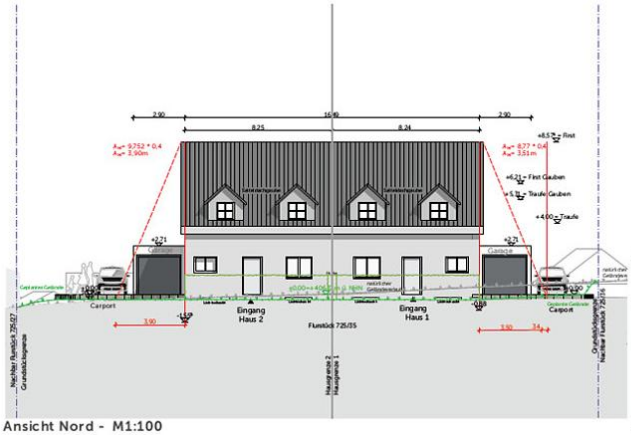

Ansicht Nord - M1:100

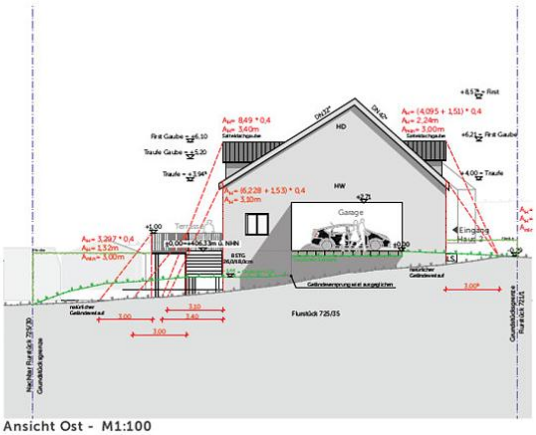

Ansicht Ost - M1:100

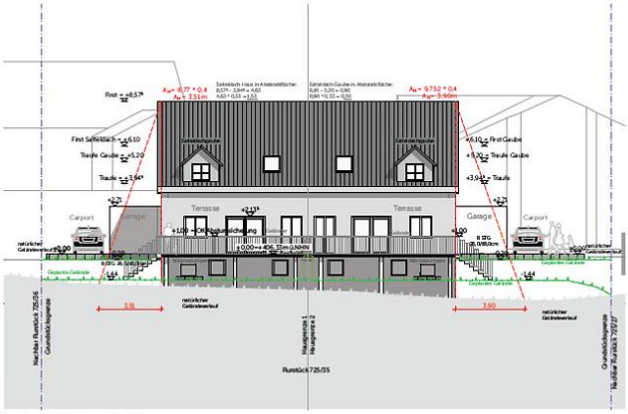

Ansicht Süd - M1:100

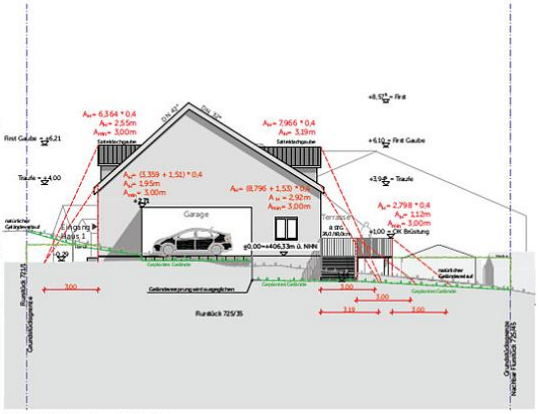

Ansicht West - M1:100